

## Info iscrizioni:

### Destinatari:

Fisioterapista, Ortottista, Logopedista, Podologo, Tecnico della Riabilitazione Psichiatrica, Psicologo, Psicoterapeuta, TNPEE, Terapista Occupazionale, Educatore Professionale, Infermieri, Medici Fisiatri, dello sport, MMG e privi di specializzazione.

Numero: min 15\*, max 40

\* numero partecipanti necessario per l'attivazione

### Sede: CASA A COLORI

Via dei Frati, 1 | 30031 Dolo (VE)

Per pernottare in loco fare riferimento a convenzione con Zefiro Formazione:

<http://www.casaacolorivenezia.com/it/rooms.htm>

### Quota d'iscrizione:

#### Early bird (per iscrizioni entro il 4 febbraio):

- professionisti: € 110,00
- soci GTM: € 99,00
- studenti: € 60,00

#### Regular (dopo il 4 febbraio)

- professionisti: € 150,00
- soci GTM: € 135,00
- studenti: € 75,00

Quote esenti IVA ex art. 10, n. 20, D.P.R. 26/10/1972, n.633

La quota comprende: partecipazione al convegno, materiale didattico. Accredito ECM (30 ECM).

**Termine iscrizioni:** 15 febbraio o esaurimento posti

### Modalità di iscrizione online

1. Accedi al sito [www.zefiroformazione.eu](http://www.zefiroformazione.eu) ed effettua il login al tuo account (crealo se non ancora esistente)
2. Cerca l'evento dal menù <Corsi ed eventi>
3. Entra nell'evento desiderato e cerca il pulsante <VAI ALL'ISCRIZIONE>
4. Compila i campi richiesti
5. Valida l'iscrizione con il successivo pagamento seguendo le indicazioni nella email di conferma.

## IL CONVEGNO-LABORATORIO

Il mondo della riabilitazione attuale è teso fra esigenze di efficientismo da un lato e pretese di risultati misurabili dall'altro. In tal modo, la sua natura di disciplina della cura rivolta alle sofferenze del *corpo vivente* rischia di alienarsi sempre più dall'esperienza riabilitativa. Fin dai suoi esordi la riabilitazione non è stata in grado di riconoscere la cura e il corpo vivente come suoi fondamenti. Questa alienazione si traduce concretamente in una crisi nei diversi ambiti dell'esperienza, come la progettazione, l'azione, la riflessione, la ricerca. Una crisi che la riabilitazione sta subendo senza consapevolezza, senza avvertirne la portata e l'urgenza. Il titolo del convegno suggerisce due orientamenti - la cura e il formarsi - per uno sbocco "terapeutico" di tale crisi. La cura è la matrice di un'abilità pratica inscindibile dal senso etico e dalla sensibilità estetica. Il formarsi è il processo di cambiamento agito sistematicamente nel coinvolgimento dell'esperienza terapeutica.

Il convegno-laboratorio "Formarsi nella cura terapeutica" si propone come luogo d'incontro fra riabilitatori che desiderano riscoprire l'esperienza terapeutica, liberandola dai pregiudizi riduttivi che l'hanno intrappolata. In esso si presentano le ricerche di un gruppo di terapisti impegnati in realtà cliniche e formative differenti, e che arriva al convegno attraverso un percorso autoformativo comune fatto di scambi e analisi sulle rispettive esperienze di ricerca.

I contenuti e il metodo del convegno mirano a porsi in modo coerente con l'esperienza terapeutica intesa come processo formativo e attitudine di cura. Le relazioni del mattino vertono su tre temi generali: Esperienza come relazione e complessità, La narritività e suoi strumenti, Corpo espressivo. Esse esemplificano, nel contesto della ricerca qualitativa, una varietà di percorsi della ricerca esperienziale, il cui primo criterio di rigore consiste nella fedeltà all'oggetto di indagine: l'esperienza umana vissuta nei suoi contesti di vita.

I laboratori del pomeriggio sviluppano ulteriormente il tema del mattino mediante esperienze interattive per piccoli gruppi, dove ciascuno potrà pervenire a scoperte originali, e aprire nuove possibilità creative per il proprio contesto professionale.

**Scuola di  
Riabilitazione  
Fenomenologica**



Presentano il Convegno-laboratorio:  
**FORMARSI NELLA CURA TERAPEUTICA.**

**Convegno-laboratorio  
di ricerche esperienziali.**

Dolo, 24-26 marzo 2017

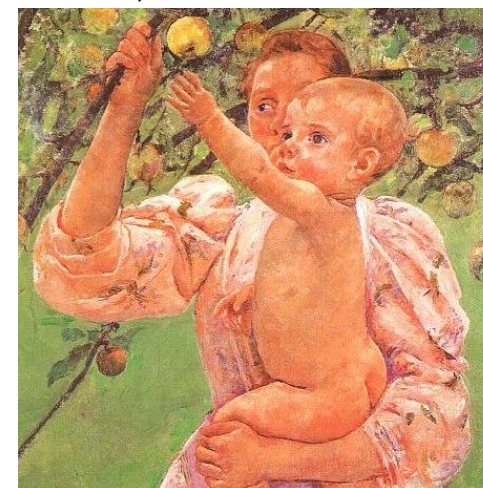

### Relatori:

**Daniele Valter** Fisioterapista libero professionista, Padova -  
**Epprecht Veronika** Terapista Occupazionale dell'età evolutiva, Comunità di Rinascita, Tolmezzo (UD) - **Greta Fantoni** Fisioterapista e Counsellor della Gestalt, libero professionista, Vignola (MO) - **Ferro Lucia** Fisioterapista, operante in "territorio", Dipartimento/U.O.C. Medicina Fisica e Riabilitazione ULSS 12 Veneziana - **Gioachin Caterina** Fisioterapista, Serv. Neuroriabilitazione età evolutiva SCIAF ULSS 16 Padova - **Migliorino Natale** Fisioterapista libero professionista, Padova) - **Rovelli Daniela** Fisioterapista presso I.S.R.A.A. Treviso - **Samec Mariagrazia** Fisioterapista Azienda Ospedaliero-Universitaria Ospedali Riuniti di Trieste - **Tecchio Carla** Fisioterapista presso U.O. Medicina Fisica e Riabilitazione ULSS 15 "Alta Padovana" - **Tomasello Laura** libero professionista, Padova - **Valandro Federico** Fisioterapista Casa di cura Don Luigi Maran - **Zocca Marta** Fisioterapista libero professionista, Vicenza

**Comitato scientifico:** Natale Migliorino, Caterina Gioachin, Federico Valandro, Marta Zocca

**PROGRAMMA**

<p><b>Venerdì 24 marzo</b> <b>L'ESPERIENZA COME RELAZIONE E COMPLESSITÀ</b></p>	<p><b>Sabato 25 marzo</b> <b>LA NARRATIVITÀ E I SUOI STRUMENTI</b></p>	<p><b>Domenica 26 marzo</b> <b>IL CORPO ESPRESSIVO</b></p>
<p>MATTINO</p> <p>8,30 Pro-vocazione</p> <p>9,00 Natale Migliorino: <i>Introduzione generale al convegno</i></p> <p>9,30 Marta Zocca: <i>Introduzione al tema della giornata</i></p> <p>10,00 Carla Tecchio: <i>All'inizio dell'esperienza</i></p> <p>10,45 Pausa</p> <p>11,00 Marta Zocca e Federico Valandro: <i>I passi del passaggio. Una riscoperta sensibile del passaggio posturale</i></p> <p>11,45 Veronika Epprecht: <i>Demenza digitale: una nuova patologia? Gesto digitale e gesto terapeutico in Terapia Occupazionale pediatrica</i></p> <p>12,30 Discussione</p>	<p>MATTINO</p> <p>8,30 Pro-vocazione</p> <p>9,00 Caterina Gioachin: <i>Introduzione al tema della giornata</i></p> <p>9,30 Mariagrazia Samec: <i>Il diario collaborativo come guida all'apprendimento esperienziale nelle pazienti con fibromialgia</i></p> <p>10,15 Caterina Gioachin: <i>Il dialogo formativo attraverso il diario di cura</i></p> <p>10,45 Pausa</p> <p>11,00 Lucia Ferro: <i>La Fecondità delle Fiabe Millenarie, metafora dell'esperienza terapeutica</i></p> <p>11,45 Daniela Rovelli: <i>Equilibristi della fiducia. L'emergere del senso dell'esperienza terapeutica, fra scrittura e pittura di sé.</i></p> <p>12,30 Discussione</p>	<p>MATTINO</p> <p>8,30 Pro-vocazione</p> <p>9,00 Federico Valandro: <i>Introduzione al tema della giornata</i></p> <p>9,30 Laura Tomasello e Valter Daniele: <i>La mobilità corporea tra funzionalità ed espressività</i></p> <p>10,15 Pausa</p> <p>10,30 Greta Fantoni: <i>Dal tocco alla parola. Esperienze terapeutiche che aprono ad una possibilità formativa</i></p> <p>11,15 Natale Migliorino: <i>Un buon terreno. Richiami somestesici fra tronco e arti inferiori.</i></p> <p>12,00 Discussione sulla giornata</p> <p>12,30 Sintesi tematica delle tre giornate</p>
<p>POMERIGGIO</p> <p>14,00 Introduzione al laboratorio corporeo sul tema della giornata</p> <p>14,30 Coinvolgimento nel laboratorio</p> <p>15,30 Scrittura a caldo sull'esperienza</p> <p>16,00 Scambi e sintesi dell'esperienza</p> <p>18,00 Chiusura lavori</p>	<p>POMERIGGIO</p> <p>14,00 Introduzione al laboratorio corporeo sul tema della giornata</p> <p>14,30 Coinvolgimento nel laboratorio</p> <p>15,30 Scrittura a caldo sull'esperienza</p> <p>16,00 Scambi e sintesi dell'esperienza</p> <p>18,00 Chiusura lavori</p>	<p>POMERIGGIO</p> <p>14,00 Introduzione al laboratorio corporeo sul tema della giornata</p> <p>14,30 Coinvolgimento nel laboratorio</p> <p>15,30 Scrittura a caldo sull'esperienza</p> <p>16,00 Scambi e sintesi dell'esperienza</p> <p>17,00 Verifica ECM</p>

*I dati riportati nella presente locandina sono aggiornati al 31/01/2017 e possono subire alcune variazioni; fare riferimento a quanto indicato nel sito [www.zefiroformazione.eu](http://www.zefiroformazione.eu)*