

## ISCRIZIONI

Quota d'iscrizione:  
entro il 25 ottobre: € 250,00  
dopo il 25 ottobre: € 290,00

Accreditamento ECM: **24 Crediti ECM**

### Destinatari:

Accreditato per Fisioterapista, Ortottista, Logopedista, Podologo, Tecnico della Riabilitazione Psichiatrica, Psicologo, Psicoterapeuta, TNPEE, Terapista Occupazionale, Educatore Professionale, Infermieri, Medici Fisiatri, dello sport, generali e privi di specializzazione.

### Il gruppo dei relatori:

Il convegno presenta le ricerche di un gruppo di terapisti impegnati in realtà cliniche e formative differenti. Eppure un gruppo ricco delle proprie differenze, e che arriva al convegno attraverso un percorso comune fatto di scambi solidali sulle rispettive esperienze di ricerca.

Non si tratta di una élite di esperti, ma di terapisti che hanno valorizzato saperi, pratiche e scoperte dell'esperienza quotidiana, per proporli come contributo culturale originale alla comunità dei riabilitatori.

Si avvia così un modello aperto e inclusivo di ricerca esperienziale, che nel carattere coinvolto e riflessivo dell'esperienza riabilitativa stessa riconosce il suo primo criterio metodologico.



Provider ECM n. 4395

Viale Stazione 154  
Montegrotto Terme (PD)

Telefono: 049 2134577  
e-m@il: segreteria@assfer.it

## IL CONVEGNO

Il mondo della riabilitazione attuale è teso fra esigenze di efficientismo da un lato e pretese di risultati misurabili dall'altro. In tal modo, la sua natura di disciplina della cura rivolta alle sofferenze del corpo vivente rischia di alienarsi sempre più dall'esperienza riabilitativa. Fin dai suoi esordi la riabilitazione non è stata in grado di riconoscere la cura e il corpo vivente come suoi fondamenti. Questa alienazione si traduce concretamente in una crisi nei diversi ambiti dell'esperienza, come la progettazione, l'azione, la riflessione, la ricerca. Una crisi che la riabilitazione sta subendo senza consapevolezza, senza avvertirne la portata e l'urgenza.

Il convegno "Il formarsi della cura terapeutica" è il luogo e il tempo di un incontro fra riabilitatori che desiderano riscoprire l'esperienza terapeutica, liberandola dai pregiudizi riduttivi che l'hanno intrappolata. Le due direzioni liberatorie sono suggerite dal titolo, in cui la terapia si accompagna alla cura e al formarsi. La cura è la matrice di un'abilità pratica inscindibile dal senso etico e dalla sensibilità estetica. Il formarsi è il processo di cambiamento nel coinvolgimento intercorporeo, e rappresenta quindi il carattere vitale stesso dell'esperienza terapeutica.

I contenuti e il metodo del convegno mirano a porsi in modo coerente con l'esperienza terapeutica intesa come processo formativo e attitudine di cura. Le relazioni del mattino vertono su tre temi generali: Esperienza come relazione e complessità, Narratività e suoi strumenti, Corpo espressivo. Esse esemplificano una varietà di percorsi di ricerca qualitativa il cui primo criterio di rigore consiste nella fedeltà al suo oggetto di indagine: l'esperienza umana vissuta nei suoi contesti di vita.

I laboratori del pomeriggio sviluppano ulteriormente il tema del mattino mediante esperienze interattive per piccoli gruppi, dove ciascuno potrà pervenire a scoperte originali, e aprire creativamente nuove possibilità per il proprio contesto professionale.

L'intento culturale è quello di porre le basi per una comunità variegata di terapisti esperienziali, consapevoli di abitare la casa comune e inclusiva della cura formativa e terapeutica. C'è posto anche per chi, per la prima volta, desidera accostarsi ai contenuti e alla metodologia di questa comunità aperta.

Scuola di  
Riabilitazione  
Fenomenologica



Presentano il CONVEGNO:

## IL FORMARSI DELLA CURA TERAPEUTICA. Verso una scienza dell'esperienza.

25-26-27 novembre 2016

Viale Stazione, 154 - Montegrotto Terme (PD)

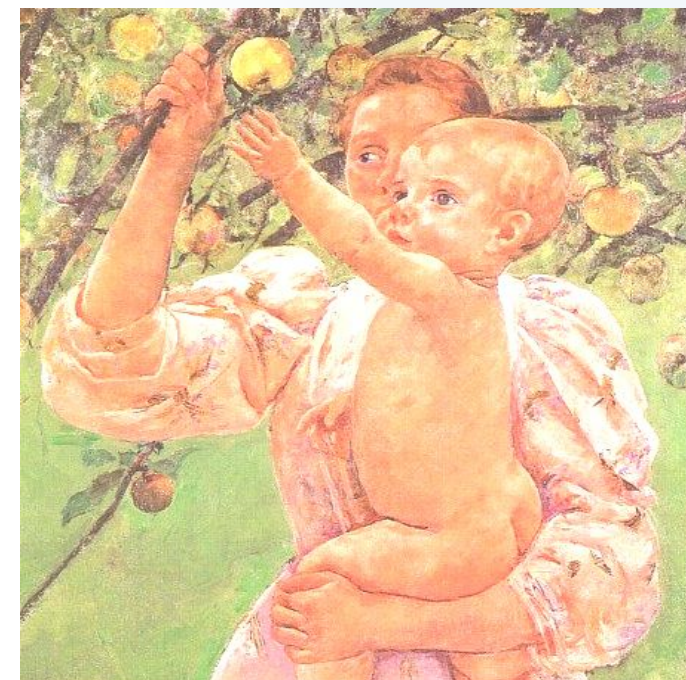

Venerdì, 25 novembre 2016

## L'ESPERIENZA COME RELAZIONE E COMPLESSITÀ

### MATTINO

8:30 Registrazione dei partecipanti

Pro-vocazione

9:00 Introduzione generale al convegno

9:30 Introduzione al tema della giornata

10:00 Carla Tecchio: All'inizio dell'esperienza

10:45 Veronika Epprecht: Demenza digitale: una nuova patologia? Gesto digitale e gesto terapeutico in Terapia Occupazionale pediatrica

11:30 Pausa

11:45 Igor Ferlito: I complessi sindromici legati all'attivazione disfunzionale del sistema nervoso autonomo: un problema "sfuggente".

12:30 Discussione

### POMERIGGIO

14:00 Introduzione al laboratorio corporeo sul tema "L'esperienza terapeutica come relazione e complessità"

14:30 Coinvolgimento nel laboratorio

15:30 Scrittura a caldo sull'esperienza

16:00 Scambi riflessivi sull'esperienza vissuta

17:00 Esposizione generale

## PROGRAMMA DEL CONVEGNO

Sabato, 26 novembre 2016

## LA NARRATIVITÀ E I SUOI STRUMENTI

### MATTINO

8:30 Pro-vocazione

9:00 Introduzione al tema della giornata

9:30 Mariagrazia Samec: Il diario collaborativo come guida all'apprendimento esperienziale nelle pazienti con fibromialgia

10:10 Caterina Gioachin: Il dialogo formativo attraverso il diario di cura

10:45 Pausa

11:05 Lucia Ferro: La Fecondità delle Fiabe Millenarie, metafora dell'esperienza terapeutica

11:45 Daniela Rovelli: Equilibristi della fiducia. L'emergere del senso dell'esperienza terapeutica, fra scrittura e pittura di sé.

12:25 Discussione

### POMERIGGIO

14:00 Introduzione al laboratorio corporeo sul tema "La narratività e i suoi strumenti"

14:30 Coinvolgimento nel laboratorio

15:30 Scrittura a caldo sull'esperienza

16:00 Scambi riflessivi sull'esperienza vissuta

17:00 Esposizione generale

Domenica, 27 novembre 2016

## IL CORPO ESPRESSIVO

### MATTINO

8:30 Pro-vocazione

9:00 Introduzione al tema della giornata

9:30 Greta Fantoni: Dal tocco alla parola. Esperienze terapeutiche che aprono ad una possibilità formativa

10:10 Marta Zocca e Federico Valandro: I passi del passaggio. Una riscoperta sensibile del passaggio posturale

10:50 Pausa

11:05 Laura Tomasello e Valter Daniele: La mobilità corporea tra funzionalità ed espressività

11:45 Natale Migliorino: Un buon terreno. Richiami somestesici fra tronco e arti inferiori.

12:25 Discussione

### POMERIGGIO

14:00 Introduzione al laboratorio corporeo sul tema "Il corpo espressivo"

14:30 Coinvolgimento nel laboratorio

15:30 Scrittura a caldo sull'esperienza

16:00 Scambi riflessivi sull'esperienza vissuta

17:00 Esposizione generale

Compilazione questionario di apprendimento e di gradimento dell'evento formativo.

Chiusura dei lavori